

Eriales

Finca de frutales con ganado



Desert-Adapt
Bringing life to the desert

Hoyos

Paul Gofrey Richardson paulrichardson@telefonica.net

Finca de aproximadamente 5 ha que cuenta con una parte de plantación de castaños y un robledal. Cuenta con pequeño olivar y un viñedo.

En la finca también hay diferente variedades de futales.

Es pastoreada y limpiada con ganado ovino.

Desafios con respecto al cambio climático

La calidad de los pastos para la alimentación del ganado, los incendios forestales, y la sequía.

Modelo de adaptación al cambio climático

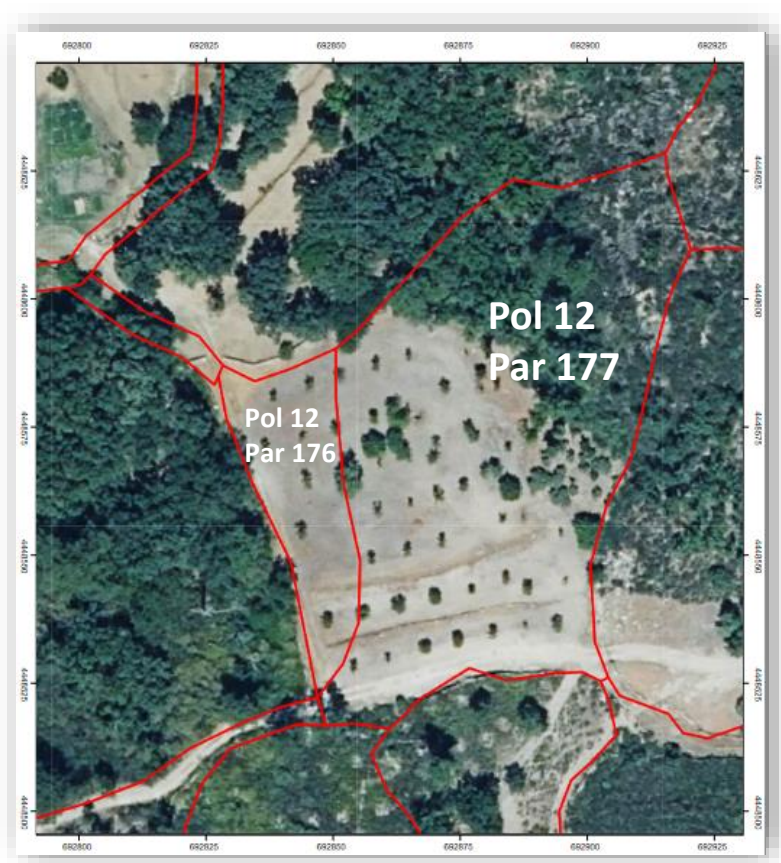

Funciones: económica ecológica social Medidas de Adaptación

Plantación de Castaños

- Venta del fruto**
- Mejora de la biodiversidad**
- Servicios Sociales**

1,3,7,10,11,12,14,16,17,26,28,29,31

Bosque nativo de robles

- Mejora de la biodiversidad**
- Servicios Sociales**

1,3,6,7,11,12,14,16,17,22,23,25,27,29,31

Pastoreo preventivo con ganado ovino

- 5 ha**
- Venta de carne del ganado**
- Mejora de la biodiversidad**
- Servicios Sociales**

2,5,24,32

Olivar

- 0,2 ha**
- Venta del fruto**
- Mejora de la biodiversidad**
- Servicios Sociales**

3,6,7,9,11,16,28

Plantación de frutales

- 0,2ha**
- Venta de carne del ganado**
- Mejora de la biodiversidad**
- Servicios Sociales**

3,7,9,11,12,16,18,26,28

Viñedo

- Venta de carne del ganado**
- Mejora de la biodiversidad**
- Servicios Sociales**

3,7,9,11,12,16,26,28

Medidas de Adaptación aplicadas

- 1- Aromáticas
- 2- Pastoreo
- 3- Mejora de la biodiversidad
- 4- Recolección de semillas nativas
- 5- Mejora de cereales y pastos
- 6- Recuperación de arbolado quemado
- 7- Plantación y protección del arbolado
- 8- Recolección de jara para aceites
- 9- Plantación o mejora de frutales
- 10- Plantación de frutos secos
- 11- Recuperación del paisaje
- 12- Crear empleo y servicios sociales
- 13- Apicultura
- 14- Área test
- 15- Rutas

- 16- Control de erosión y poda de arbolado
- 17- Biomasa y madera
- 18- Huerto de Hortaliza
- 21- Arbolado con truzas
- 22- Protección y diversidad vegetal en cauces
- 23- Bosque nativo
- 24- Banco forrajero
- 25- Protección regenerado
- 26- Implantación del riego
- 27- Protección de la silvestre
- 28- Compost o fertilizantes orgánicos
- 29- Refugio de insectos y aves
- 30- Instalación de comederos para ganado
- 31- Setas o champiñones
- 32- Instalación de cercas

